



GAT MONTHLY MEMBERSHIP PROGRESS REPORT

Results as of: 5/31/2022

Multiple District 116

LOCATION: SPAIN

| Clubes | | | |
|-------------------------|-----------------|---------------|------------------|
| RESULTADOS DE 2021-2022 | | | |
| TRIMESTRE | A DE CLUBES NUE | NUEVOS CLUBES | UBES DADOS DE BA |
| JUL/AGO/SEP | 0 | 0 | 1 |
| OCT/NOV/DIC | 0 | 0 | 1 |
| ENE/FEB/MAR | 1 | 0 | 0 |
| ABR/MAYO/JUN | 1 | 1 | 0 |

| socios | | | |
|-------------------------|--------------------------------|--------------------------|---|
| RESULTADOS DE 2021-2022 | | | |
| TRIMESTRE | META DE AUMENTO NETO DE SOCIOS | AUMENTO ACTUAL DE SOCIOS | Nº REAL DE SOCIOS DADOS DE BAJA (incluidos traslados) |
| JUL/AGO/SEP | 0 | 46 | 38 |
| OCT/NOV/DIC | 30 | 28 | 75 |
| ENE/FEB/MAR | 40 | 56 | 48 |
| ABR/MAYO/JUN | 40 | 55 | 33 |

METAS Y CIFRA ACUMULATIVA DE CLUBES NUEVOS

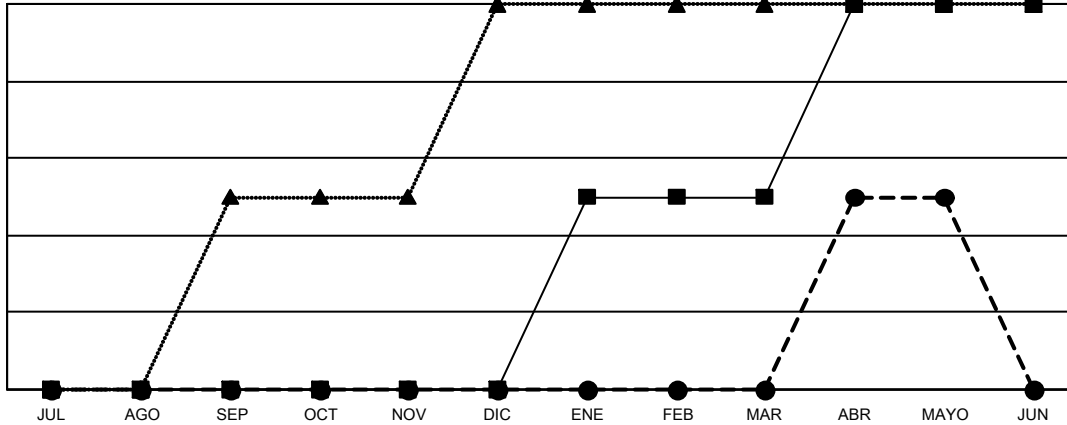

- METAS DE CLUBES NUEVOS PARA AÑO EN CURSO
- ACTUALES CLUBES NUEVOS EN AÑO EN CURSO
- ▲- CLUBES ACTUALES DEL AÑO PASADO

METAS Y CIFRA ACUMULATIVA DE SOCIOS

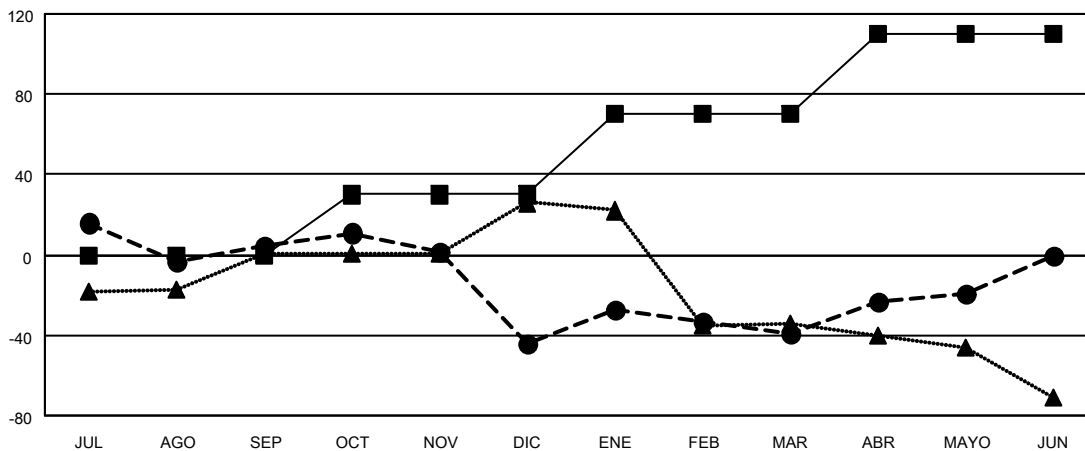

- META DE AUMENTO NETO DE SOCIOS
- AUMENTO ACTUAL DE SOCIOS
- ▲- Nº REAL DE SOCIOS DEL AÑO PASADO

| | |
|-----------------------------|------------|
| CLUBES DADOS DE BAJA: 2 | |
| SOCIOS DADOS DE BAJA | |
| FALLECIDOS | 14 |
| CLUB CANCELADO | 50 |
| OTRO | 129 |
| TOTAL | 193 |

33 CLUBS OF 70 AÑADIERON 1 O MÁS SOCIOS NUEVOS

[HAGA CLIC AQUÍ PARA OBTENER LOS DATOS ACUMULATIVOS DE SOCIOS](#)

| DISTRIBUCIÓN POR SEXO | |
|--|--------------|
| MASCULINO | 835 (53.77%) |
| FEMENINO | 718 (46.23%) |
| NON BINARY | 0 (0.00%) |
| PREFER NOT TO ANSWER | 0 (0.00%) |
| TOTAL DE SOCIOS EN UNIDADES FAMILIARES | 300 |
| SOCIOS FAMILIARES QUE PAGAN LA MITAD DE LAS CUOTAS | 158 |